



Banco Central do Brasil

**Serviços no
Balanço de Pagamentos
do Brasil**

Thiago Said Vieira

Rio de Janeiro - Novembro 2008



Resumo da apresentação

1) Conceitos

- Balanço de pagamentos (BP)
- Serviços no BP

2) Sistema de coleta de dados

- Contratos de câmbio
- Outras fontes

3) Divulgação de dados

4) Estatísticas de serviços no BP

5) Problemas e desafios



Conceitos - Balanço de Pagamentos

O Balanço de Pagamentos é o registro estatístico resumido de

- Fluxos de valores econômicos,
- Entre **residentes e não-residentes** de uma economia (país),
- Em um determinado período de tempo.



Conceitos - Balanço de Pagamentos

- O BP não é exatamente um **balanço** pois registra fluxos e não estoques,
- E não compreende exclusivamente **pagamentos** pois apropria transferências que não envolvem trânsito de recursos, além de registrar algumas variações de haveres e obrigações pelo critério de competência.



Conceitos - Balanço de Pagamentos

- No balanço de pagamentos, uma transação reflete a criação, extinção, transformação e transferência de valores econômicos;
- Envolve troca de propriedade de bens e ativos financeiros e fornecimento de serviços, capital e trabalho



Conceitos - Balanço de Pagamentos

São residentes:

- Empresas que tenham interesse econômico estabelecido no país;
- Indivíduos domiciliados no país por um ano ou mais, que tenham nesse país seu centro de interesse econômico.



Conceitos - Balanço de Pagamentos

Mesmo no país por mais de um ano, não são **residentes:**

- Viajantes
- Pessoas em tratamento de saúde
- Estudantes
- A serviço do governo do país de origem
- Em atividade econômica sazonal



Conceitos - Balanço de Pagamentos

Portanto, não são relevantes para definir se uma transação pertence ou não ao balanço de pagamentos:

- Moeda da transação
- Nacionalidade da pessoa física
- País de origem do capital da empresa



Conceitos - Balanço de Pagamentos

- Partida dobrada – para cada registro há uma contrapartida com sinal contrário
- Um lançamento a crédito, com sinal positivo, representa
 - Exportações de bens e serviços ou
 - Redução de ativo externo ou
 - Aumento de passivo externo.



Conceitos - Balanço de Pagamentos

- Um lançamento a débito, com sinal negativo, representa
 - Importações de bens e serviços ou
 - Aumento de ativo externo ou
 - Redução de passivo externo.



Conceitos – Serviços no BP

- Receitas (créditos): resultam da prestação de serviços por residentes no País a não residentes;
- Despesas (débitos): resultam da prestação de serviços por não residentes a residentes no País
- Classificação de acordo com a apresentação padrão da 5a. Edição do Manual de Balanço de Pagamentos (1993):



Conceitos – Serviços no BP

Viagens

- Compreendem gastos efetuados por viajantes quando em viagem a país que não o de sua residência. Incluem-se todos os gastos locais (no destino) com hospedagem, alimentação, transporte, compras e serviços.
- Receitas referem-se a gastos de não residentes em viagens ao Brasil;
- Despesas referem-se a gastos de residentes em viagens ao exterior.



Conceitos – Serviços no BP

Transporte

- Registra os serviços de transporte entre dois pontos efetuados por um residente de um país para um residente de outro país.
- Compreende o transporte de bens e passageiros e serviços auxiliares de transporte .



Conceitos – Serviços no BP

Transporte (cont.)

- Fretes: registra o transporte de mercadorias, não necessariamente entre dois países distintos, contratado entre residentes e não residentes.
- Dado que no conceito fob é o importador quem paga pelo frete, receitas só podem ser geradas em exportações, e despesas, em importações.



Conceitos – Serviços no BP

Transporte (cont.)

- Outros: registra os serviços auxiliares de transporte, tais como:
 - Afretamento (aluguel) de embarcações tripuladas;
 - Movimentação, embalagem e estocagem de carga;
 - Reboque e manutenção de embarcações;
 - Despesas com combustíveis e outros bens adquiridos no exterior utilizados pelos meios de transporte de bandeira brasileira.



Conceitos – Serviços no BP

Seguros

- Registra os seguros sobre transporte internacional de mercadorias, resseguros, comissões e outras receitas e despesas.
- Receitas: originam-se de prêmios e indenizações recebidos do exterior, receitas com recuperação de sinistros, comissões e outras receitas;
- Despesas: referem-se aos prêmios e indenizações pagos ao exterior e despesas com recuperação de sinistros, comissões e outras despesas.



Conceitos – Serviços no BP

Serviços financeiros

- Registra as receitas e despesas de serviços de intermediação financeira, tais como: corretagens, tarifas, comissões e garantias bancárias, inclusive corretagens e comissões relativas a operações em bolsa de mercadorias, empréstimos e lançamento de bônus.



Conceitos – Serviços no BP

Computação e informações

- Registra as receitas e despesas decorrentes de assinaturas de periódicos, da utilização de bancos de dados internacionais e das vendas e aquisições de programas de computador não incluídos em importações de bens.



Conceitos – Serviços no BP

Royalties e licenças

- Registra receitas e despesas decorrentes do uso de ativos intangíveis e direitos de propriedade, tais como: licença de exploração de patentes, licença de uso de marcas, fornecimento de tecnologia, fornecimento de serviços de assistência técnica, franquias e direitos autorais. Inclui também receitas e despesas acessórias relacionadas ao registro, depósito ou manutenção de marcas e patentes.



Conceitos – Serviços no BP

Aluguel de equipamentos

- Registra as receitas e despesas com aluguel de máquinas sem operador, como plataformas de petróleo, e afretamentos de veículos de transporte sem tripulação. São classificadas como aluguel de equipamento as operações cuja amortização de principal não exceda a 75% do valor total do bem.
- Quando a amortização excede 75%, a operação é classificada como *leasing* financeiro, na conta de empréstimos.



Conceitos – Serviços no BP

Serviços de comunicação

- Registra as operações relacionadas a serviços postais e de entrega e de telecomunicações, compreendidas as transmissões de som, imagem e outros dados por telefone, satélite, cabo etc. e serviços auxiliares. Não inclui pagamentos relativos ao objeto da transmissão.



Conceitos – Serviços no BP

Serviços de construção

- Registra as operações relacionadas a implantação e instalação de projetos de engenharia e outras montagens sob encomenda realizados no exterior por companhias residentes no País (receita) e realizadas no País por companhias não residentes.
- Se uma empresa de construção monta um escritório ou uma representação no exterior, por mais de um ano, trata-se de Investimento Direto e não mais de Serviços.



Conceitos – Serviços no BP

Serviços empresariais, profissionais e técnicos

- Serviços de arquitetura, engenharia e técnicos
- Honorários de profissionais liberais;
- Agrícolas e minerais;
- Serviços legais;
- Pesquisa e Desenvolvimento;
- Publicidade;
- Outros serviços técnicos.



Conceitos – Serviços no BP

Serviços culturais, pessoais e recreativos

- Audiovisual : transmissões de eventos, aluguéis de filmes cinematográficos e aluguel de fitas e discos gravados;
- Eventos cultural e esportivo: remuneração por apresentação artística e remuneração por competições esportivas.



Coleta de dados – contratos de câmbio

- A principal fonte de dados para a compilação do balanço de pagamentos no Brasil é um sistema do tipo *International Transaction Reporting System* (ITRS).
- O sistema apura liquidação financeira de transações, embora algumas operações sem movimentação de moeda também sejam registradas.
- O ITRS brasileiro pode ser resumido em uma coleção de transações individuais materializadas no subconjunto dos contratos de câmbio celebrados entre residentes e não residentes.



Coleta de dados – contratos de câmbio

- O ITRS do Brasil é um sistema fechado, pois concilia os contratos de câmbio (fluxos) com a variação de ativos líquidos do sistema financeiro em moeda estrangeira (estoque) e com a posição de câmbio dos bancos.
- A origem desse sistema está ligada a supervisão e controles, no sentido econômico, de capitais. Atualmente, em grande parte, o propósito do sistema é estatístico.



Coleta de dados – contratos de câmbio

- Com algumas exceções (resseguradoras e companhias de energia), não há contas bancárias denominadas em moeda estrangeira no Brasil.
- É proibida a celebração de contratos e a liquidação de transações em moeda estrangeira
- A realização de contratos de câmbio e seu registro no Banco Central são obrigatórios, conforme a Lei de Capitais estrangeiros, de 1962.



Coleta de dados – contratos de câmbio

- Todos os contratos de câmbio devem ser celebrados via instituição autorizada , que pode operar em nome próprio, ou em nome de terceiros.
- O Banco Central credencia as instituições autorizadas a operar em câmbio , o que inclui bancos, meios de hospedagem, casas de câmbio e, atualmente, correspondentes.



Coleta de dados – contratos de câmbio

- Todos os contratos são registrados pelos bancos no Sistema de Informática do Banco Central (SISBACEN), e estão disponíveis *online* para os compiladores de balanço de pagamentos.
- O formato e a padronização dos contratos de câmbio são definidos pelo Banco Central, e divulgados no documento Regulamento do Mercado de Câmbio e Capitais Internacionais (RMCCI).



Coleta de dados – contratos de câmbio

- Em outubro de 2008 havia 161 bancos autorizados a operar no mercado de câmbio brasileiro.
- Em média, foram fechados 20 mil contratos por dia, movimentando US\$3,8 bilhões também ao dia.
- Especificamente para a conta de serviços, registrou-se média diária de 7 mil contratos e US\$259 milhões



Coleta de dados – contratos de câmbio

Os contratos são registrados com base em códigos pré-estabelecidos para:

- características da operação (serviço, empréstimo, investimento direto, ações, juros, lucros, etc, receita/despesa);
- características da parte no Brasil (nome, CNPJ/CPF, setor, matriz/filial);
- características da contra-parte no exterior (nome, setor, matriz/filial);



Coleta de dados – contratos de câmbio

Os contratos são registrados com base em códigos pré-estabelecidos para:

- país de origem/destino da conta bancária que recebe/envia recursos no exterior;
- moeda da transação;
- taxa de câmbio e, conseqüentemente, valor.
- *links* para outros sistemas que controlam estoques



Balanço de Pagamentos

EXTRAMB - EXTRAMB Enterprise 2000

Arquivos Editar Visualizar Ferramentas Sessão Aplicar Ajuda

SISBACEN / DEPEC / THIAGO CAMBIO 14/02/2005 18:15
 TRANSAÇÃO PCAM130 SUMÁRIO DAS OPERAÇÕES REGISTRADAS (LIVRE) MCAM154K
 ----- CONSULTA OPERAÇÃO DE CAMBIO - TRANSF. P/ EXTERIOR - TIPO 04
 OPERAÇÃO: MERCADO: LIVRE
 VENDEDOR.: - CGC: NOME:
 ENDEREÇO.:
 COMPRADOR: OU QUANT. DIVERSOS: OU
 () EMBAIX/CONSUL OU () OUTRO NÃO CADAST.
 NOME.....:
 ENDEREÇO.:
 08 DATA CONTRATO: 20/12/2004
 05-COD.MOEDA....: 220 DOLAR DOS EUA 09-VALOR NA MOEDA.:
 10-TAXA CAMBIAL.: 2.7020 11-VLR MOEDA NAC.:
 13-FORMA ENTREGA MOEDA: 65 TELETRANSMIS 12-DT LIQUIDACAO.: 22/12/2004
 51-NAT. OPERAÇÃO.: 458325009590 SERV.DIV-EXP/IMP SV-FORNECIMENTO TECNOLOG
 23-NOME RECEBEDOR:
 15-PAIS RECEBEDOR: 25-REL. VINCULO.:
 31-COD. RECEBEDOR: 39-REF. BACEN....:
 16 CR OU CA FIRCE: TAO/00000/ 30 CAR FIRCE.....:
 38 CGC CORRETOR.: 50 IMP. DE RENDA.:
 ----- PAG: 01
 ENTRA=SEGUE F10=MOTIVO CONT F6=ULT. TELA F9=TRANS. F3=RETORNA

02/01

Conectado para o host 172.17.232.2 (URCDPBRZ) NIM 18:28

Tristar 18:20



Coleta de dados – contratos de câmbio

- Os códigos dos contratos de câmbio (cerca de 400) geram mais de 10 mil combinações que se traduzem em contas do balanço de pagamentos, como, por exemplo, serviços.



Coleta de dados – contratos de câmbio

Aspectos importantes do sistema de câmbio:

- Não são permitidas operações pelo valor líquido, devem ser fechados um contrato para a receita e outro para a despesa;
- Cada transação deve corresponder a um único contrato (exceção de viagens e remessas de trabalhadores);
- Não há corte por valor.



Coleta de dados – contratos de câmbio

Despesas de Serviços Selecionados - Quantidade de Empresas por Faixa de Cobertura - Média 2000-2005

Conta	60%	70%	80%	90%	100%
Aluguel de Equipamentos	1	2	5	16	266
Computação	26	51	110	211	2.567
Comunicações / Telecomunicações		2	3	3	28
Construção	2	4	4	4	5
Empresariais, Profissionais e Técnicos / Arquitetura e Engenharia	57	104	265	432	3.808
Empresariais, Profissionais e Técnicos / Publicidade	2	4	9	9	49
Empresariais, Profissionais e Técnicos / Serviços Legais	14	28	81	177	1.179
Royalties e Licenças	56	103	212	352	2.904
Serviços Financeiros	17	29	58	93	984
Total	175	327	747	1.297	11.790



Coleta de dados – contratos de câmbio

Receitas de Serviços Selecionados - Quantidade de Empresas por Faixa de Cobertura - Média 2000-2005

Conta	60%	70%	80%	90%	100%
Aluguel de Equipamentos	2	2	3	4	27
Computação	3	4	4	12	165
Comunicações / Telecomunicações	2	2	3	3	24
Construção	2	2	3	5	15
Empresariais, Profissionais e Técnicos / Arquitetura e Engenharia	151	399	1.045	3.541	12.974
Empresariais, Profissionais e Técnicos / Publicidade	17	30	78	95	999
Empresariais, Profissionais e Técnicos / Serviços Legais	59	107	209	468	2.462
Royalties e Licenças	5	8	22	27	411
Serviços Financeiros	38	65	121	205	1.402
Total	279	619	1.488	4.360	18.479



Coleta de dados – outras fontes

Os dados não cambiais são obtidos:

- indiretamente, a partir de informações públicas de outras instituições, governamentais ou não;
- diretamente, por meio de pesquisas com empresas privadas ou solicitações periódicas a outras instituições públicas.



Coleta de dados – outras fontes

Na conta de serviços, destacam-se os transportes. O Banco Central coleta informações diretamente junto a :

- empresas aéreas;
 - grupo Petrobrás;
 - IATA;
 - Syndarma.
-
- Visto que o mandato do Banco Central restringe-se a instituições financeiras, as informações acima são cedidas por modo cooperativo.



Coleta de dados – outras fontes

- Informações de fretes e seguros estão disponíveis no Siscomex, sistema de informações de comércio exterior, administrado pelo Ministério do Desenvolvimento, Indústria e Comércio.



Divulgação

- Periodicidade: Mensal
- Conceito: Caixa
- Unidade: US\$ milhões
- Frequência: mensal
- Tempestividade: No máximo 4 semanas após o mês de referência
- Compromisso: em outubro de cada ano é publicado o calendário de divulgação para o ano seguinte



Nota para a Imprensa do Setor Externo

- Principal veículo de divulgação de dados de Balanço de Pagamentos;
- Apresenta os dados do mês anterior e parciais do mês em curso;
- Apresentada para a imprensa, com comentários, pelo Chefe do Departamento Econômico do Banco Central.



Outras publicações

- Indicadores Econômicos Consolidados
- Boletim Mensal
- Relatório Anual
- Relatório de Inflação
- SDDS



Divulgação

EXTERNAL SECTOR							
SDDS Categories and Components	Units	Reference Date	Latest Observations		Change %	More Information	
			Value				
			Previous	Latest			
Balance of Payments (*)							
■ Current account	million dollars	Jan/2007	388	325		Central Bank	
■ Balance on goods (FOB)	million dollars	Jan/2007	5 011	2 494			
■ Exports	million dollars	Jan/2007	12 234	10 963			
■ Imports	million dollars	Jan/2007	7 223	8 470			
■ Services and income	million dollars	Jan/2007	-4 979	-2 519			
■ Credit	million dollars	Jan/2007	2 570	2 900			
■ Debit	million dollars	Jan/2007	7 550	5 418			
■ Current transfers (net)	million dollars	Jan/2007	358	350			
■ Capital and financial account	million dollars	Jan/2007	3 121	5 329			
■ Capital account	million dollars	Jan/2007	30	41			
■ Financial account	million dollars	Jan/2007	3 090	5 289			
■ Direct investment (net)	million dollars	Jan/2007	181	6 439			
■ Abroad	million dollars	Jan/2007	-2 306	4 027			
■ In the reporting country	million dollars	Jan/2007	2 487	2 412			
■ Portfolio investments	million dollars	Jan/2007	807	1 632			
■ Assets	million dollars	Jan/2007	-1 112	-177			
■ Liabilities	million dollars	Jan/2007	1 919	1 808			
■ Financial derivatives	million dollars	Jan/2007	15	-28			
■ Assets	million dollars	Jan/2007	15	-2			
■ Liabilities	million dollars	Jan/2007	0	-26			
■ Other investments	million dollars	Jan/2007	2 088	-2 754			
■ Assets	million dollars	Jan/2007	5 390	1 745			
■ Liabilities	million dollars	Jan/2007	-3 302	-4 499			
■ Errors and omissions	million dollars	Jan/2007	-359	-78			
■ Overall balance	million dollars	Jan/2007	3 150	5 577			
International Reserves (Total Official Reserves)	million dollars	Jan/2007	85 839	91 086			Central Bank
■ Foreign Currency	million dollars	Jan/2007	84 463	88 611			
■ IMF Reserve Position	million dollars	Jan/2007	0	0			
■ SDRs	million dollars	Jan/2007	8	8			
■ Gold	million dollars	Jan/2007	683	703			
■ Other Reserve Assets	million dollars	Jan/2007	685	1 764			



Séries Temporais

No dia da divulgação da Nota Para a Imprensa do Setor Externo são divulgadas e atualizadas no sítio do BCB (www.bcb.gov.br) aproximadamente 310 séries de dados de Balanço de Pagamentos, acompanhadas dos metadados.



Divulgação

SGS - Sistema Gerenciador de Séries Temporais - Microsoft Internet Explorer provided by Banco Central do Brasil

Arquivo Editar Exibir Favoritos Ferramentas Ajuda

Endereço: <https://www3.bcb.gov.br/sgspub/localizarseries/localizarSeries.do?method=prepararTela.LocalizarSeries>

BANCO CENTRAL DO BRASIL SGS - Sistema Gerenciador de Séries Temporais - v1.2
Módulo público

Usuário público
02/03/2007 11:49
English

[Consultar](#) | [Minhas listas de séries](#) | [Configurações](#) | [Ajuda](#)

Início → [Consultar séries](#) → Localizar séries [SGSFW0101] ?

Pesquisa

Selecione a periodicidade
Todas

Selecione uma opção
Por tema →
Por código →
Por fonte
ABEL →
Pesquisa textual →

Não há lista(s).
Para criar clique [aqui](#)

Séries mais pesquisadas →
Séries desativadas →

Localizar séries - Pesquisa por tema

Sel.	Cód.	Nome abreviado	Unid.	Per.	Início dd/MM/aaaa	Fim dd/MM/aaaa	Fonte	Esp.	Met.
<input type="checkbox"/>	2430	Investimento estrangeiro direto - IED (líquido)	US\$ milhões	A	31/12/1947	-	BCB-DEPEC	N	
<input type="checkbox"/>	2431	IED - participação no capital - moeda exclusive privatização (ingresso)	US\$ milhões	A	31/12/1947	-	BCB-DEPEC	N	
<input type="checkbox"/>	2432	IED - participação no capital - moeda - privatização (ingresso)	US\$ milhões	A	31/12/1996	-	BCB-DEPEC	N	
<input type="checkbox"/>	2433	IED - participação no capital - conversão (ingresso)	US\$ milhões	A	31/12/1978	-	BCB-DEPEC	N	
<input type="checkbox"/>	2435	IED - participação no capital - mercadorias (ingresso)	US\$ milhões	A	31/12/1952	-	BCB-DEPEC	N	
<input type="checkbox"/>	2436	IED - participação no capital - reinvestimento (ingresso)	US\$ milhões	A	31/12/1947	-	BCB-DEPEC	N	
<input type="checkbox"/>	2437	IED - participação no capital (saída)	US\$ milhões	A	31/12/1947	-	BCB-DEPEC	N	
<input type="checkbox"/>	2438	IED - empréstimo intercompanhia de matriz no exterior à filial no Brasil (ingresso)	US\$ milhões	A	31/12/1982	-	BCB-DEPEC	N	
<input type="checkbox"/>	2439	IED - empréstimo intercompanhia de matriz no exterior à filial no Brasil (amortização)	US\$ milhões	A	31/12/1982	-	BCB-DEPEC	N	
<input type="checkbox"/>	2440	IED - empréstimo intercompanhia de filial no Brasil à matriz no exterior (desembolso)	US\$ milhões	A	31/12/1995	-	BCB-DEPEC	N	
<input type="checkbox"/>	2441	IED - empréstimo intercompanhia de filial no Brasil à matriz no exterior (amortização recebida)	US\$ milhões	A	31/12/1995	-	BCB-DEPEC	N	
<input type="checkbox"/>	2645	Investimento estrangeiro direto - IED (líquido)	US\$ milhões	T	31/03/1970	-	BCB-DEPEC	N	
<input type="checkbox"/>	2646	IED - participação no capital - moeda exclusive privatização (ingresso)	US\$ milhões	T	31/03/1969	-	BCB-DEPEC	N	
<input type="checkbox"/>	2647	IED - participação no capital - moeda - privatização (ingresso)	US\$ milhões	T	31/03/1996	-	BCB-DEPEC	N	

↑ ↓ ← →

Marcar todas Desmarcar todas Acrescentar séries Consultar séries



Equipe

- A Divisão de Balanço de Pagamentos conta com 17 funcionários, dos quais, 8 estão diretamente envolvidos com a conta de serviços.



Estatísticas de Serviços no BP

US\$ milhões

Serviços

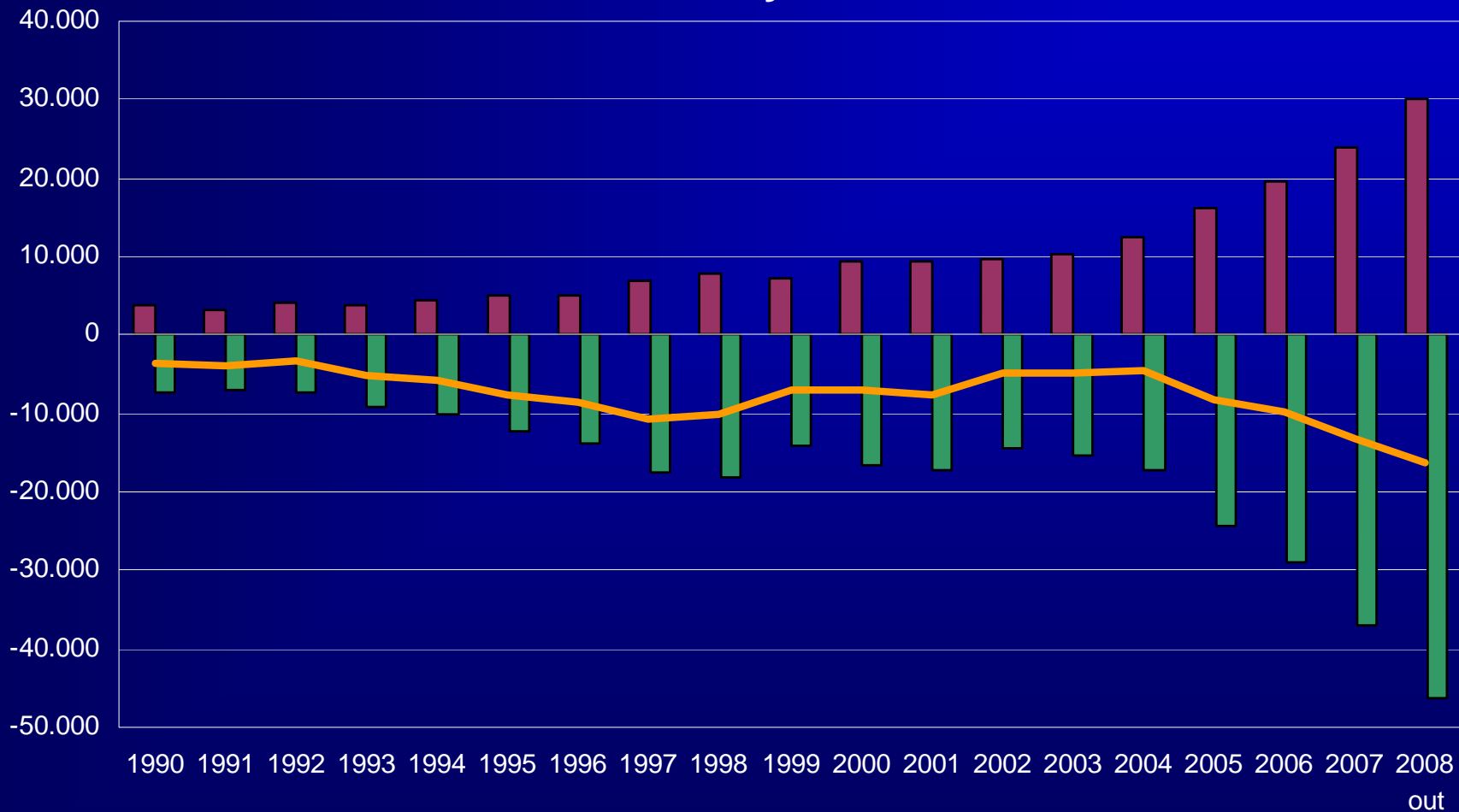

Despesa

Receita

Saldo



Estatísticas de Serviços no BP

US\$ milhões

Receita de serviços / Exportações de bens (%)

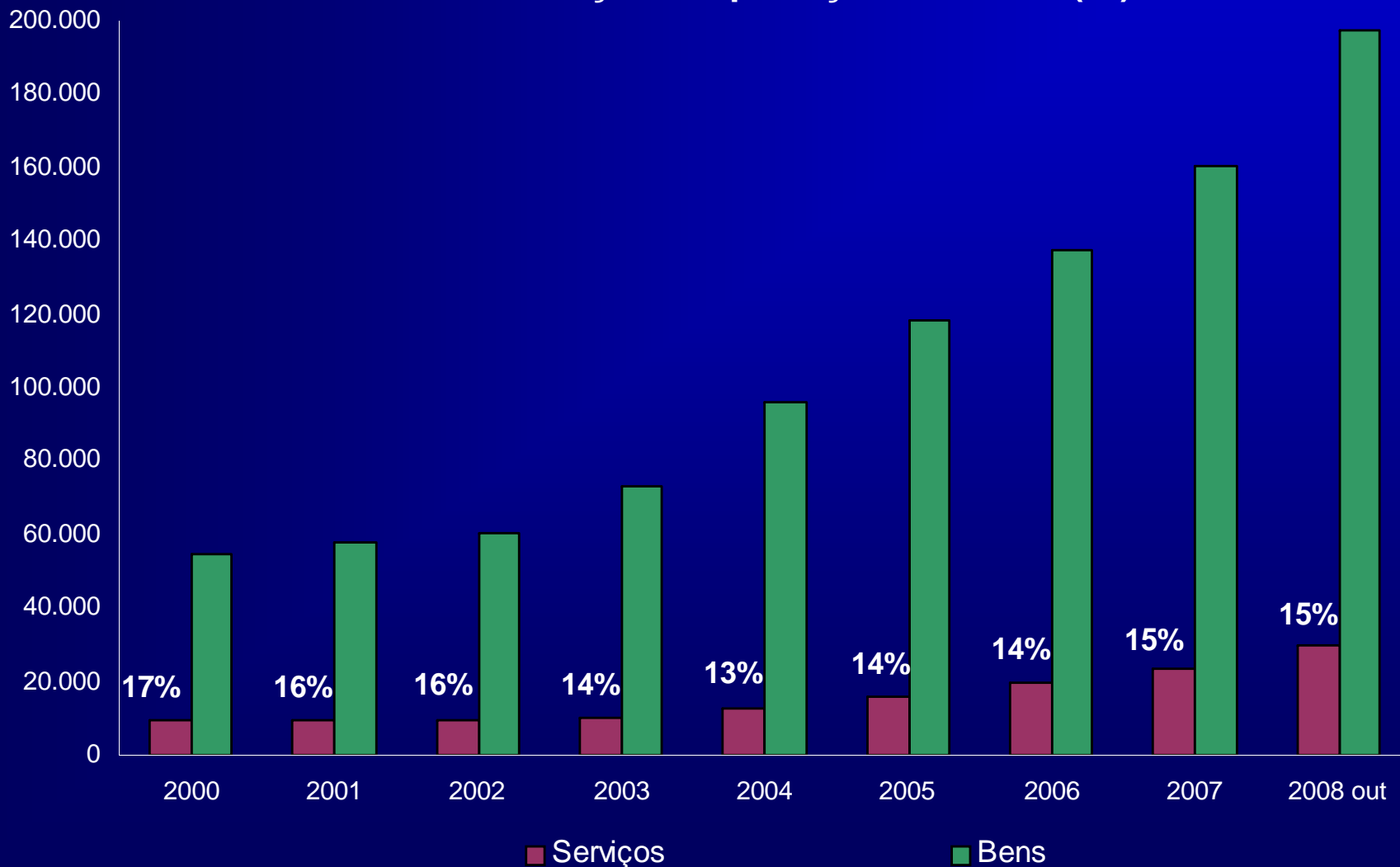



Estatísticas de Serviços no BP

Estrutura da receita de serviços
12 meses acumulados até outubro de 2008

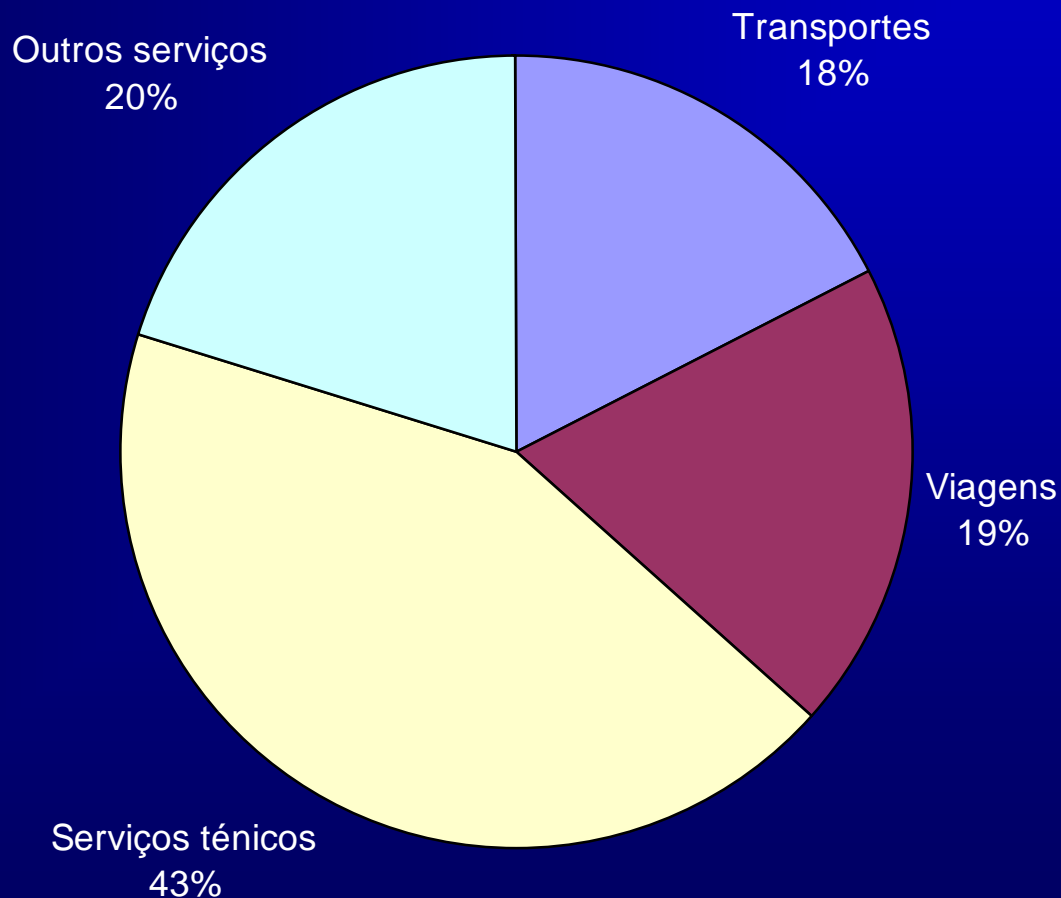



Estatísticas de Serviços no BP

Estrutura da despesa de serviços
12 meses acumulados até outubro de 2008

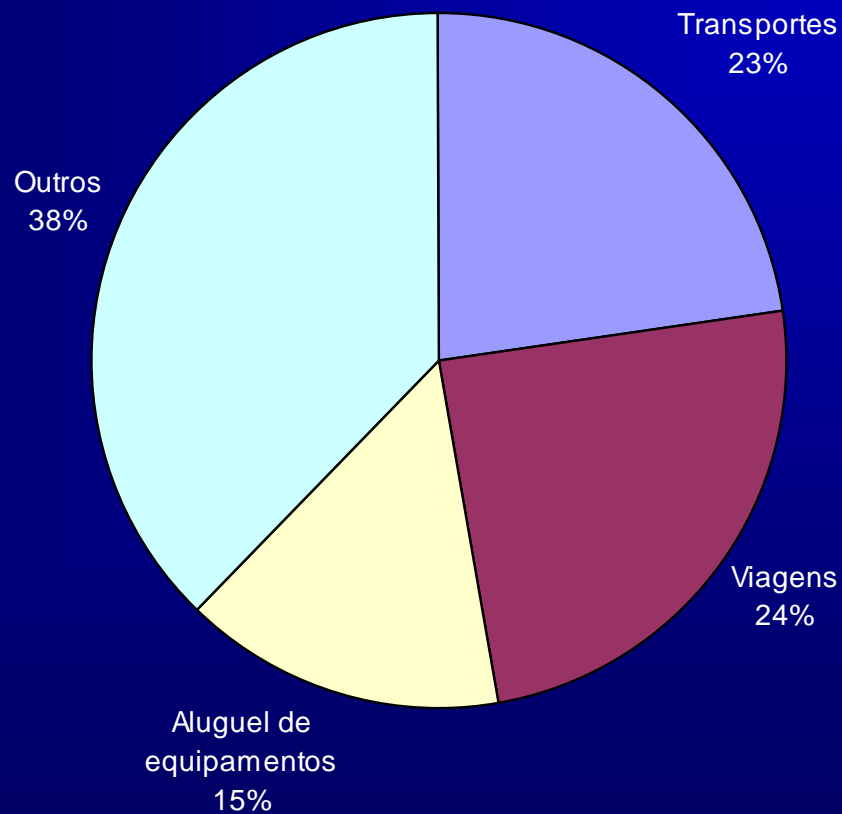



Estatísticas de Serviços no BP

US\$ milhões

Viagens

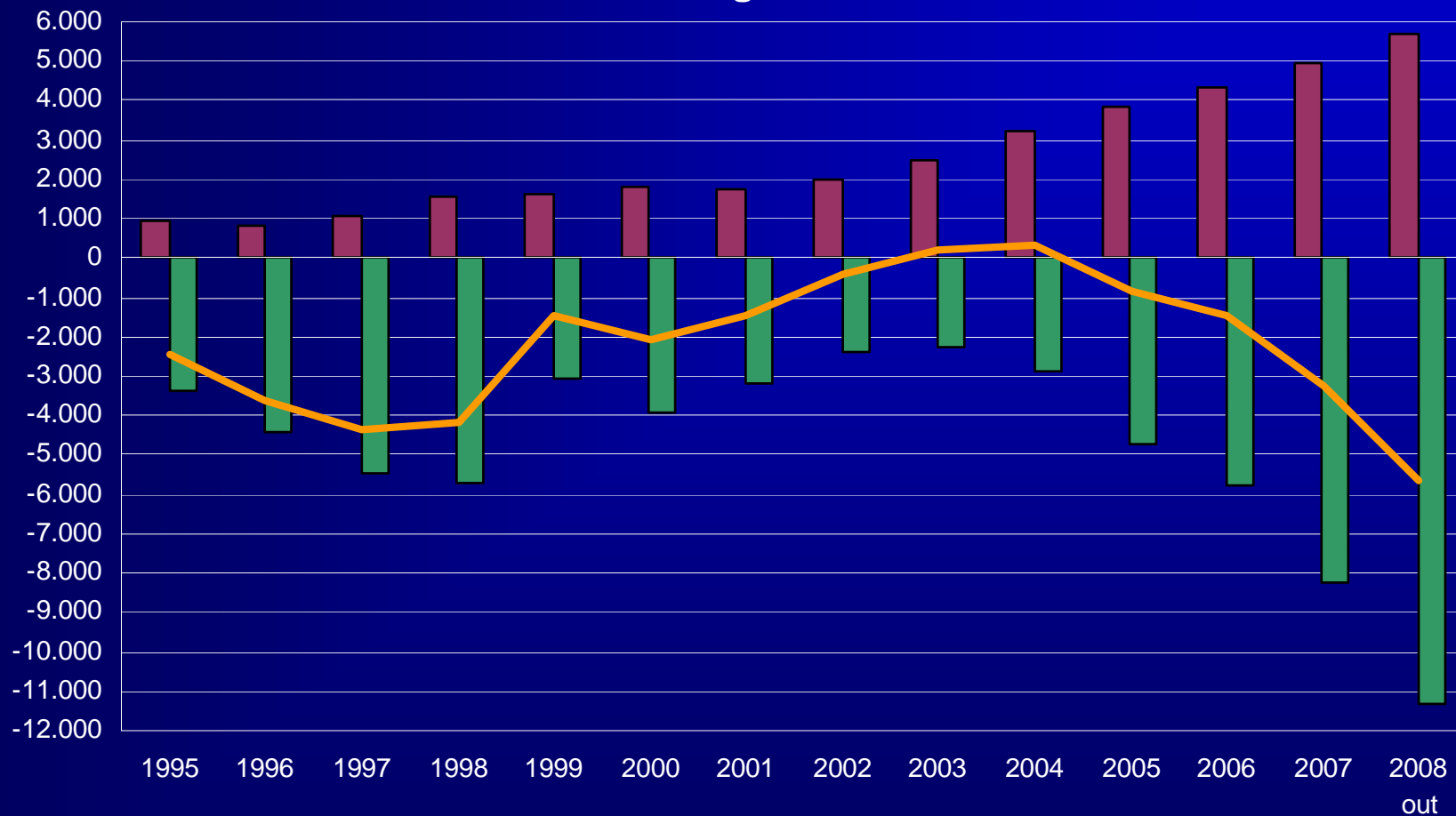

Despesa

Receita

Saldo



Estatísticas de Serviços no BP

Discriminação	Quadro V - Serviços					US\$ milhões	
	2007		A no	2008			
	Out	Jan-Out		Out	Jan-Out		
Total	- 1337	- 10 696	- 13 052	- 980	- 14 064		
Receitas	2 251	19 191	23 809	2 993	25 395		
Despesas	3 589	29 887	36 861	3 973	39 459		
Transportes	- 375	- 3 483	- 4 218	- 364	- 4 555		
Receitas	348	3 251	3 973	642	4 570		
Despesas	723	6 735	8 192	1005	9 126		
Viagens	- 479	- 2 576	- 3 258	- 295	- 4 948		
Receitas	436	4 044	4 953	478	4 813		
Despesas	915	6 619	8 211	774	9 760		
Seguros	- 24	- 680	- 766	- 58	- 875		
Receitas	71	382	543	86	540		
Despesas	95	1062	1308	143	1415		
Financeiros	27	232	283	46	147		
Receitas	95	899	1090	109	1068		
Despesas	68	667	807	63	921		
Computação e informações	- 190	- 1750	- 2 112	- 175	- 2 215		
Receitas	13	138	161	16	155		
Despesas	203	1889	2 273	191	2 370		
Royalties e licenças	- 252	- 1563	- 1940	- 190	- 1925		
Receitas	16	258	319	38	384		
Despesas	268	1821	2 259	227	2 309		
Aluguel de equipamentos	- 543	- 4 724	- 5 771	- 849	- 5 872		
Receitas	4	25	31	4	43		
Despesas	547	4 749	5 802	852	5 915		
Serviços governamentais	- 145	- 743	- 1134	19	- 702		
Receitas	128	1141	1340	188	1363		
Despesas	273	1883	2 473	170	2 064		
Outros serviços	645	4 591	5 863	886	6 880		
Receitas	1142	9 053	11398	1433	12 459		
Despesas	497	4 462	5 536	547	5 579		



Problemas e desafios

- Um sistema tipo ITRS, como o câmbio, permite a coleta de dados de forma bastante tempestiva e acurada.
- Dentre as clássicas desvantagens de um sistema de coleta de dados do tipo ITRS, destacam-se as transações liquidadas no exterior. O sistema de câmbio brasileiro não capta transações efetuadas entre duas contas bancárias localizadas no exterior.



Problemas e desafios

- Dado que o comércio de serviços é intangível, é possível à empresa efetivar vendas no exterior, sem que seja do conhecimento do Banco Central,
- Da mesma maneira, a receita obtida pode ser consumida via aquisição de serviços no exterior, que também não serão captados.



Problemas e desafios

- De 1933 a 2006 a lei brasileira obrigava o exportador brasileiro a internalizar 100% de suas receitas obtidas no exterior.
- Em 2007 o percentual foi reduzido a 70% e, em 2008, a 0%.



Problemas e desafios

- Existe, portanto, uma massa de recursos, não registrada no sistema de câmbio, que pode ser mantida no exterior e, posteriormente, utilizada para a aquisição de serviços junto a não residentes.



Problemas e desafios

- O sistema de câmbio permite construir uma distribuição de países de origem e destino das contas bancárias, o que não necessariamente equivale ao local no qual o serviço foi prestado.
- Exemplo: uma empresa de origem francesa possui uma filial nos Estados Unidos, que compra um serviço de outra empresa localizada no Brasil. O serviço é pago a partir de uma conta localizada nas Ilhas Cayman. O câmbio registrará apenas o país Ilhas Cayman.



Problemas e desafios

- A implementação e ampliação de pesquisas pode ser um caminho para solucionar tanto o problema de cobertura como de distribuição geográfica.
- O primeiro passo para esse tipo de trabalho é desenhar uma amostra com base nos dados cambiais, conforme anteriormente apresentado.
- O segundo é desenhar um questionário que, ao mesmo tempo:
 - Seja capaz de fornecer ao balanço de pagamentos as informações mínimas necessárias
 - Não demande das empresas tempo e recurso em excesso, evitando taxas de respostas muito baixas



Problemas e desafios

- O ideal é que as informações coletadas diretamente sejam complementares aos dados cambiais.
- O arcabouço legal é fundamental para apoiar desenvolvimento desse tipo de coleta de dados.



Problemas e desafios

- O sistema de câmbio permite.
- O arcabouço legal é fundamental para apoiar desenvolvimento desse tipo de coleta de dados.



Muito obrigado pela atenção.

thiago.vieira@bcb.gov.br